

**Stabsstelle  
Innovation und Wettbewerbsfähigkeit**  
Dr. Anna Meincke 5612

Referat S 1  
Innovations- und  
Standortpotentiale\*

N. N.

Referat S 3  
Verfahrensvereinfachung und  
Staatsmodernisierung

Vanessa Albowitz 5608

Referat S 4  
Zentrale Stelle  
Förderwesen

Tilko Methfessel 8483

**Chef der Staatskanzlei  
Staatssekretär**  
**Frank Doods**  
6911

**Persönliche Referentin**  
Heike Warbek 6912

**Gleichstellungsbeauftragte**  
Dagmar Sternbeck 6744

**Ministerin für Europa und  
Regionale Landesentwicklung**  
**Melanie Walter**  
9700

**Bevollmächtigte beim Bund und  
Staatssekretärin**  
**Veronika Dicke**  
6979

**Büro der Ministerin**  
Julian Rabe 8490  
Henrik Julian Böhle 9703

**Leitung Landesvertretung Berlin  
Dienststellenleitung**

Axel Rienhoff 030/400488-103

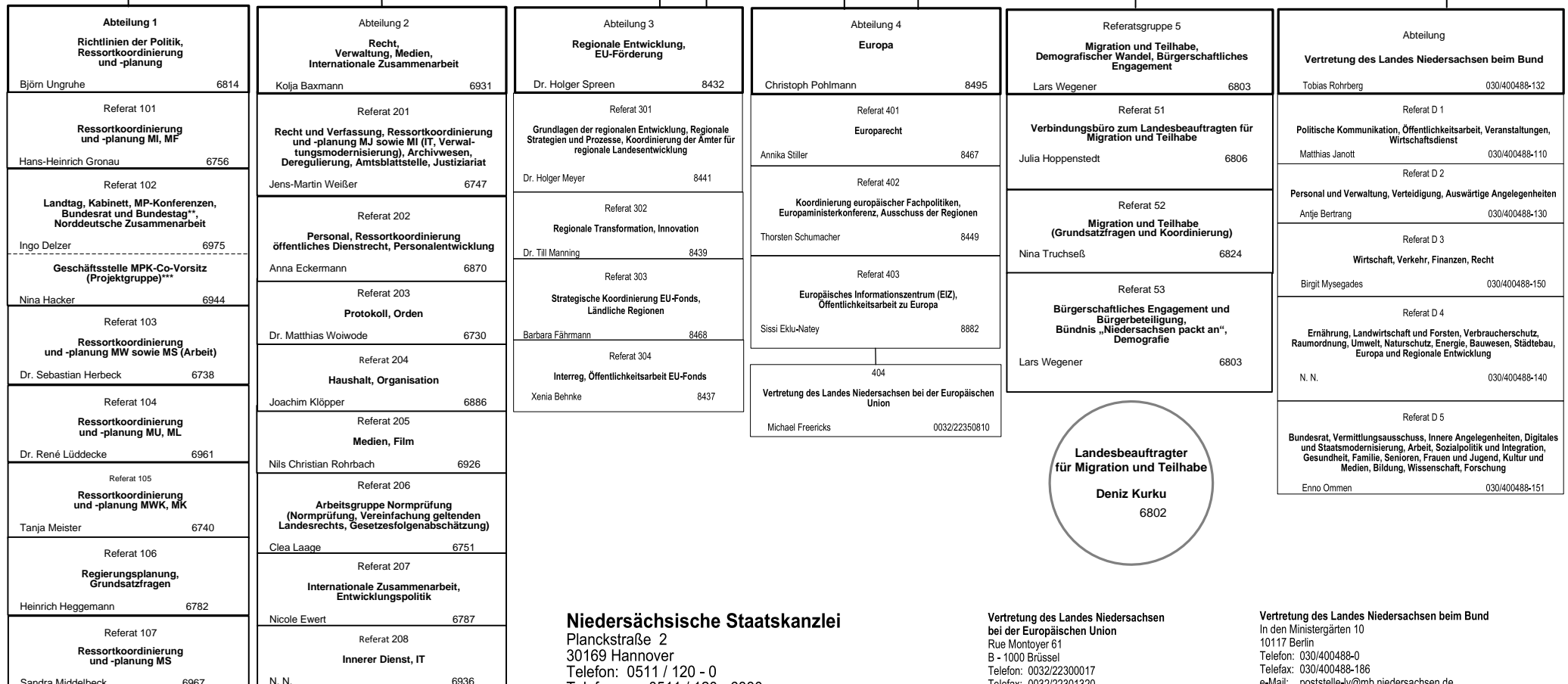

**Landesbeauftragter  
für Migration und Teilhabe**  
**Deniz Kurku**  
6802

**Niedersächsische Staatskanzlei**  
Planckstraße 2  
30169 Hannover  
Telefon: 0511 / 120 - 0  
Telefax: 0511 / 120 - 6830  
e-Mail: Poststelle@stk.niedersachsen.de

**Vertretung des Landes Niedersachsen  
bei der Europäischen Union**  
Rue Montoyer 61  
B - 1000 Brüssel  
Telefon: 0032/22300017  
Telefax: 0032/22301320  
e-Mail: poststelle@lv.niedersachsen.eu

**Vertretung des Landes Niedersachsen beim Bund**  
In den Ministertgärten 10  
10117 Berlin  
Telefon: 030/400488-0  
Telefax: 030/400488-186  
e-Mail: poststelle-lv@mb.niedersachsen.de

\* Fachlich der Ministerin für Europa und Regionale Landesentwicklung zugeordnet.

\*\* Fachlich der Bevollmächtigten beim Bund und Staatssekretärin zugeordnet.

\*\*\* Im Rahmen der Wahrnehmung von Aufgaben der Geschäftsstelle des MPK-Co-Vorsitzes dem CdS direkt unterstellt.